

VALSTS ZEMES DIENESTS

ĒKAS KADASTRĀLĀS UZMĒRĪŠANAS LIETA

Būves kadastra apzīmējums:84820020361001
Nosaukums:Stacijas ēka
Adrese: "Stacija", Ruba, Rubas pag., Saldus nov.
Kadastrālās uzmērīšanas datums:06.03.2018

Reģionālās nodaļas vadītājs (pilnvarotā persona):

Valsts zemes dienests
Rīgas reģionālās nodaļas
Klientu apkalpošanas un informācijas centra
Klientu apkalpošanas daļas
klientu apkalpošanas konsultants

M. Avots

(vārds, uzvārds)

(paraksts)

Datums: _____ gada 08. MAIJS 2018

Izdrukas ID: 390002097186	Izdrukas datums: 24.04.2018	I no 4
---------------------------	-----------------------------	--------

Skaidrojumi:

Nav – Kadastra informācijas sistēmā dati nav reģistrēti; Neregistrē – atbilstoši normatīvajiem aktiem dati netiek reģistrēti

Ēkas kadastrālās uzmērīšanas lieta

1. Kadastra objekta identifikators

1.1. Būves kadastra apzīmējums:.....84820020361001

1.2. Nekustamā īpašuma kadastra numurs:.....Nav

10. Būves pamatdati

10.1. Būves kadastra apzīmējums:.....84820020361001

10.1.1. Adrese:....."Stacija", Ruba, Rubas pag., Saldus nov.

10.1.2. Nosaukums:.....Stacijas ēka

10.1.3. Galvenais lietošanas veids:.....1241 - Sakaru ēkas, stacijas, termināļi un ar tiem saistītās ēkas

10.1.4. Kopējā platība (m²):.....375.8

10.1.5. Apbūves laukums (m²):.....501.6

10.1.6. Virszemes stāvu skaits:.....1

10.1.7. Pazemes stāvu skaits:.....0

10.1.8. Ārsienu materiāls un kods:.....1102 - Koka brusas

10.1.9. Būves telpu grupu skaits:.....1

10.1.10. Pirmreizējais ekspluatācijā pieņemšanas gads:.....Nav

10.1.11. Fiziskais stāvoklis (%):.....50

10.1.12. Kadastrālās uzmērīšanas datums:.....06.03.2018

10.1.13. Būve ir pirmsreģistrēta:.....Nē

10.1.14. Veicot kadastrālo uzmērīšanu būve apvidū nav konstatēta:.....Nē

10.1.15. Būve atrodas vai daļēji atrodas uz zemes vienības ar kadastra apzīmējumu:.....84820020361

10.1.16. Funkcionāli saistīto ēku kadastra apzīmējumi:.....Nav

11. Būves tips

11.1. Būves kadastra apzīmējums:.....84820020361001

Tipa kods	Tipa nosaukums
12410103	Dzelzceļa, lidostu, auto un ūdenstransporta pasažieru staciju ēkas

12. Būves konstruktīvie elementi

12.1. Būves ar kadastra apzīmējumu 84820020361001 konstruktīvie elementi:

Nosaukums	Materiāls
Pamati	Laukakmens, Monolītais betons
Ārsienas un karkasi	Koka brusas
Pārsegumi	Koka dēļi, Koka sijas
Jumts (nesošā konstrukcija)	Koka spāres
Jumts (segums)	Azbestcimenta loksnes

13. Būves apjoma rādītāji

13.1. Būves ar kadastra apzīmējumu 84820020361001 apjoma rādītāji:

Apjoma rādītāja veids	Apjoma rādītāja nosaukums	Apjoms un mērvienība	Tipa/ elementa kods	Tipa/ elementa nosaukums
Apbūves laukums	Nav	501.6 apbūves laukuma kv.m.	Nav	Nav
Kopējā platība	Nav	375.8 kv.m.	Nav	Nav
Būvtilpums	Nav	1893 kub.m.	Nav	Nav

14. Kopējās platības sadalījums pa platību veidiem

14.1. Būve ar kadastra apzīmējumu.....84820020361001

14.1.1. Kopējā platība (m²).....375.8

14.1.1.1. Lietderīgā platība (m²).....375.8

14.1.1.1.1. Dzīvokļu kopējā platība (m²).....0

Izdrukas ID: 390002097186	Izdrukas datums: 24.04.2018	2 no 4
---------------------------	-----------------------------	--------

Skaidrojumi:

Nav – Kadastra informācijas sistēmā dati nav reģistrēti; Neregistrē – atbilstoši normatīvajiem aktiem dati netiek reģistrēti

14.1.1.1.1.1. Dzīvokļu platība (m²).....	0
14.1.1.1.1.1.1. Dzīvojamā platība (m²).....	0
14.1.1.1.1.2. Dzīvokļu palīgtelpu platība (m²).....	0
14.1.1.1.2. Dzīvokļu ārtelpu platība (m²).....	0
14.1.1.2. Nedzīvojamo telpu platība (m²).....	375.8
14.1.1.2.1. Nedzīvojamo iekštelpu platība (m²).....	375.8
14.1.1.2.2. Nedzīvojamo ārtelpu platība (m²).....	0
14.1.2. Koplietošanas palīgtelpu platība (m²).....	0
14.1.2.1. Koplietošanas iekštelpu platība (m²).....	0
14.1.2.2. Koplietošanas ārtelpu platība (m²).....	0

16. Telpu grupas pamatdati

16.1. Telpu grupas kadastra apzīmējums:.....	84820020361001001
16.1.1. Adrese:.....	Nav
16.1.2. Nosaukums:.....	Stacijas ēka
16.1.3. Lietošanas veida kods un apraksts:.....	1241 - Sakaru, stacijas, termināļa telpu grupa
16.1.4. Būves stāvs (stāvi), kurā atrodas telpu grupa:.....	1
16.1.5. Telpu skaits telpu grupā:.....	36
16.1.6. Kopējā platība (m²):.....	375.8
16.1.7. Kadastrālās uzmērīšanas datums:.....	06.03.2018
16.1.8. Telpu grupa ietilpst dzīvokļa īpašumā ar kadastra numuru:.....	Nav
16.1.9. Telpu grupa ietilpst būvē ar kadastra apzīmējumu:.....	84820020361001
16.1.10. Būve atrodas vai daļēji atrodas uz zemes vienības ar kadastra apzīmējumu:.....	84820020361

17. Telpu grupas kopējās platības sadalījums pa telpu veidiem un telpu raksturojošie rādītāji

17.1. Telpu grupas kadastra apzīmējums:.....	84820020361001001
--	-------------------

Numurs	Nosaukums	Veids	Stāvs	Augstums (m)	Mazākais augstums (m)	Lielākais augstums (m)	Platība (m²)
1	Vējtveris	4 - Nedzīvojamā iekštelpa	1	3.42	3.42	3.42	1.3
2	Iekštelpa	4 - Nedzīvojamā iekštelpa	1	3.36	3.36	3.36	11.2
3	Iekštelpa	4 - Nedzīvojamā iekštelpa	1	3.41	3.41	3.41	7.7
4	Iekštelpa	4 - Nedzīvojamā iekštelpa	1	3.41	3.41	3.41	35.2
5	Noliktava	4 - Nedzīvojamā iekštelpa	1	1.71	0	3.41	2.3
6	Iekštelpa	4 - Nedzīvojamā iekštelpa	1	4.28	4.28	4.28	24.9
7	Iekštelpa	4 - Nedzīvojamā iekštelpa	1	4.21	4.21	4.21	24.4
8	Releju telpa	4 - Nedzīvojamā iekštelpa	1	4.25	4.25	4.25	23.2
9	Vējtveris	4 - Nedzīvojamā iekštelpa	1	4.25	4.25	4.25	2.9
10	Uzgaidāmā telpa	4 - Nedzīvojamā iekštelpa	1	4.25	4.25	4.25	39.9
11	Dežuranta telpa	4 - Nedzīvojamā iekštelpa	1	3.41	3.41	3.41	22.5
12	Gaitenis	4 - Nedzīvojamā iekštelpa	1	3.41	3.41	3.41	9.6
13	Atpūtas telpa	4 - Nedzīvojamā iekštelpa	1	3.41	3.41	3.41	14.1
14	Atpūtas telpa	4 - Nedzīvojamā iekštelpa	1	3.41	3.41	3.41	7.9
15	Muitas kabinets	4 - Nedzīvojamā iekštelpa	1	3.41	3.41	3.41	12.3
16	Noliktava	4 - Nedzīvojamā iekštelpa	1	3.4	3.4	3.4	4.3
17	Kabinets	4 - Nedzīvojamā iekštelpa	1	3.38	3.38	3.38	9.9

Izdrukas ID: 390002097186	Izdrukas datums: 24.04.2018	3 no 4
---------------------------	-----------------------------	--------

Skaidrojumi:

Nav – Kadastra informācijas sistēmā dati nav reģistrēti; Neregistrē – atbilstoši normatīvajiem aktiem dati netiek reģistrēti

Numurs	Nosaukums	Veids	Stāvs	Augstums (m)	Mazākais augstums (m)	Lielākais augstums (m)	Platība (m²)
18	Noliktava	4 - Nedzīvojamā iekštelpa	1	3.41	3.41	3.41	3.8
19	Gaitenis	4 - Nedzīvojamā iekštelpa	1	3.41	3.41	3.41	2.4
20	Iekštelpa	4 - Nedzīvojamā iekštelpa	1	4.25	4.25	4.25	1.4
21	Iekštelpa	4 - Nedzīvojamā iekštelpa	1	4.25	4.25	4.25	1.5
22	Iekštelpa	4 - Nedzīvojamā iekštelpa	1	4.25	4.25	4.25	7.9
23	Gaitenis	4 - Nedzīvojamā iekštelpa	1	4.24	4.24	4.24	7
24	Noliktava	4 - Nedzīvojamā iekštelpa	1	4.25	4.25	4.25	11.3
25	Iekštelpa	4 - Nedzīvojamā iekštelpa	1	3.32	3.32	3.32	10.2
26	Noliktava	4 - Nedzīvojamā iekštelpa	1	4.33	4.33	4.33	3
27	Gaitenis	4 - Nedzīvojamā iekštelpa	1	4.33	4.33	4.33	3
28	Iekštelpa	4 - Nedzīvojamā iekštelpa	1	4.33	4.33	4.33	11.8
29	Iekštelpa	4 - Nedzīvojamā iekštelpa	1	4.33	4.33	4.33	2.6
30	Iekštelpa	4 - Nedzīvojamā iekštelpa	1	4.33	4.33	4.33	2.4
31	Iekštelpa	4 - Nedzīvojamā iekštelpa	1	3.26	3.26	3.26	31.9
32	Iekštelpa	4 - Nedzīvojamā iekštelpa	1	3.41	3.41	3.41	11.1
33	Iekštelpa	4 - Nedzīvojamā iekštelpa	1	3.39	3.39	3.39	5.7
34	Iekštelpa	4 - Nedzīvojamā iekštelpa	1	3.45	3.45	3.45	2.8
35	Iekštelpa	4 - Nedzīvojamā iekštelpa	1	3.42	3.42	3.42	0.5
36	Tualete	4 - Nedzīvojamā iekštelpa	1	3.42	3.42	3.42	1.9

18. Labiekārtojumi

18.1. Būves ar kadastra apzīmējumu.....84820020361001 labiekārtojumi

Reģistrētie labiekārtojumi	Noteikšanas veids (ja ir)	Apjoms (ja ir)
Apkure. Vietējā. Krāsns	Apvidū ir konstatēts	
Apkure. Vietējā. Plīts	Apvidū ir konstatēts	
Attīrīšanas iekārtas. Mehāniskās	Apvidū ir konstatēts	
Elektroapgāde. Centralizētā	Apvidū ir konstatēts	
Kanalizācija. Individuālā	Apvidū ir konstatēts	
Kurināmais. Cietais	Apvidū ir konstatēts	
Vēdināšana. Dabiskā	Apvidū ir konstatēts	

18.1.1. Labiekārtojumu datums:06.03.2018

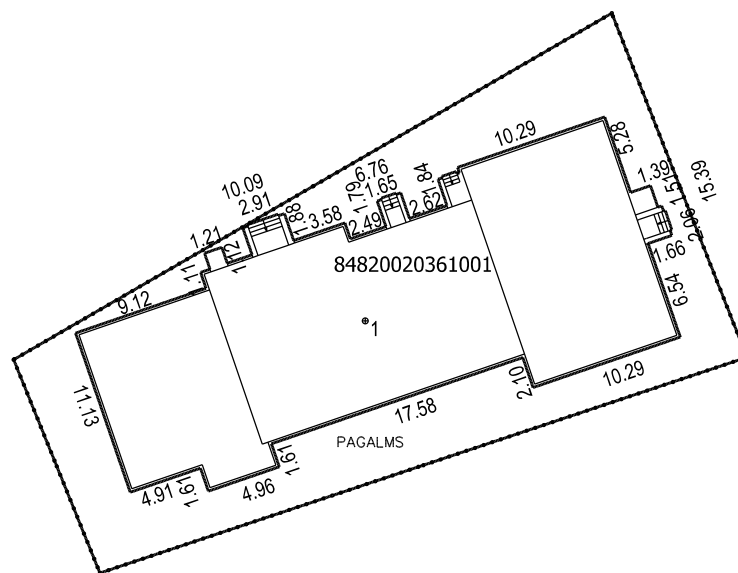

Būves punkta koordinātas
 Latvijas koordinātu sistēmā LKS-92

Punkta nr	x	y
1	249501.49	416103.57

APBŪVES PLĀNS

KADASTRA APZĪMĒJUMS	MĒROGS	LPP.
84820020361	1 : 500	5

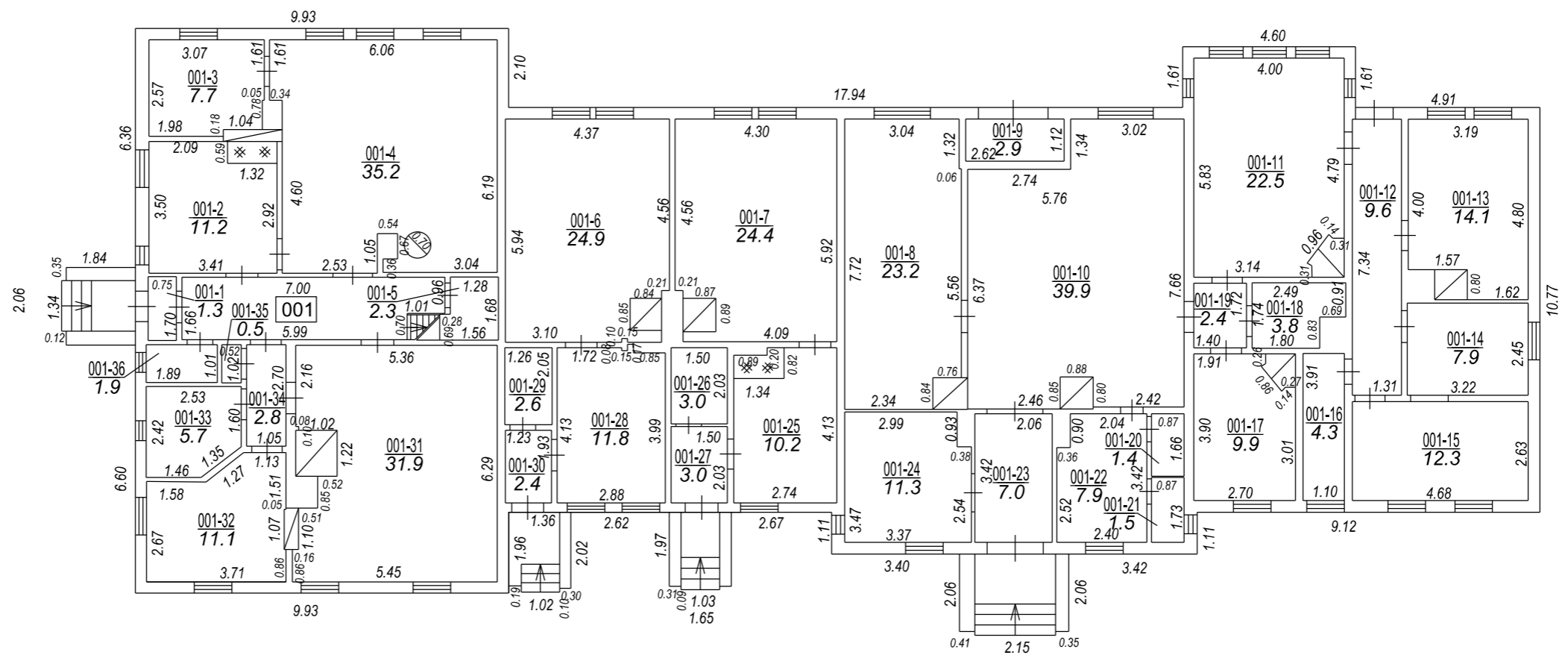

STĀVA PLĀNS			
KADASTRA APZĪMĒJUMS	STĀVS	MĒROGS	LPP.
84820020361001	1	1 : 150	6



