Valsts akciju sabiedrības „Latvijas dzelzceļš” organizatoriskā struktūra

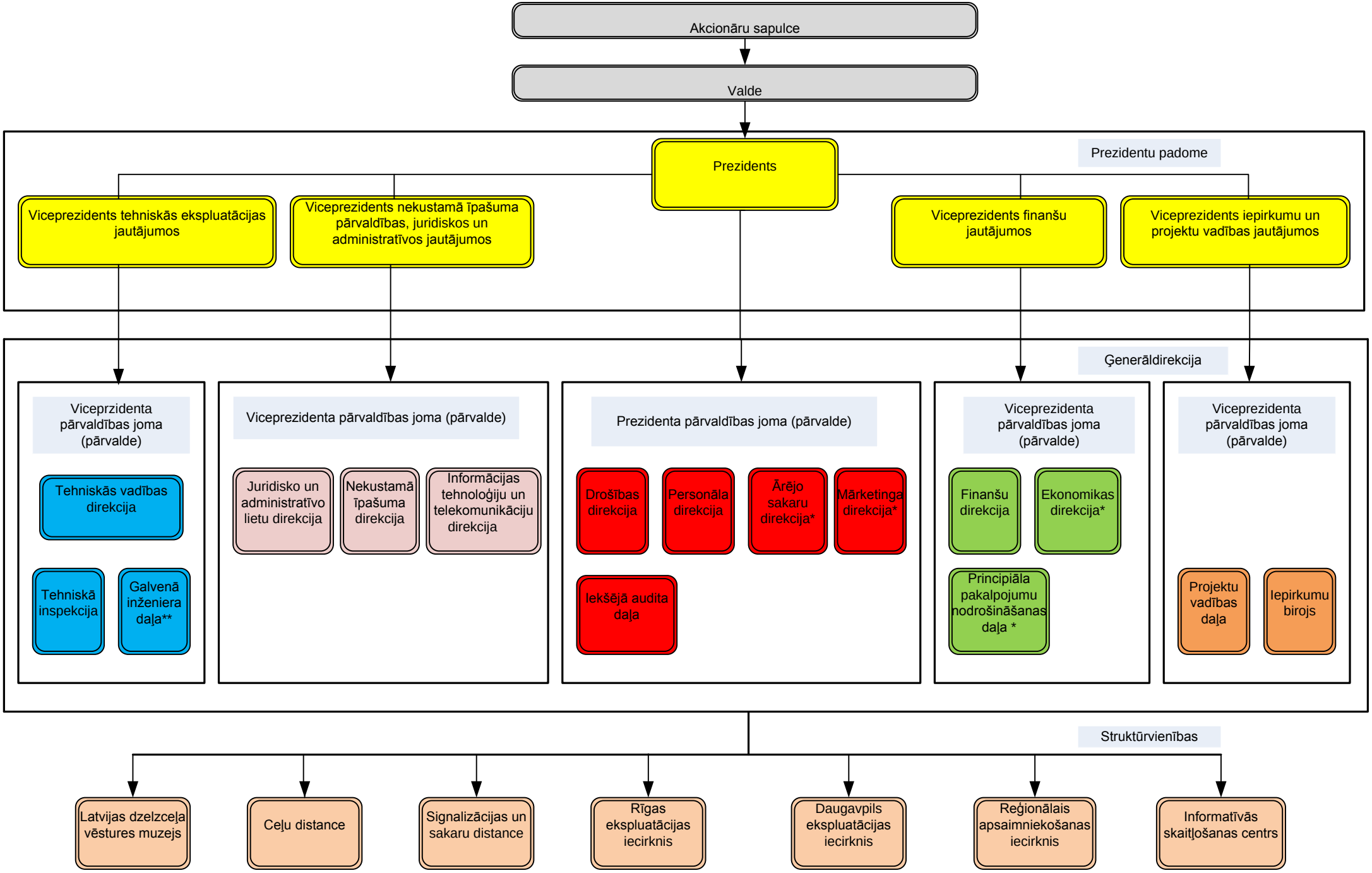

*Darbību uzsāk ar 01.01.2013.
**Darbību uzsāk ar 02.01.2013.