

Nr. p.k.	Nekustamā īpašuma adrese	Nekustamā īpašuma nosaukums	Iznomājamās platības paredzētais lietošanas mērķis	Iznomājamā platība, m ²	Zemes domājamo daļa (m ²), kas saistīta ar iznomājamo platību	NĪN 1.5% gadā, EUR, par zemes domājamo daļu	Kadastra apzīmējumi	Lietošanas mērķi	Īpašuma kadastra numurs	Iznomāšanai paredzētais objekts	Paredzamais līguma darbības termiņš	Minimālā nomas maksa EUR/m ² , bez PVN	Nomas maksa mēnesī, EUR bez PVN	Pieteikšanās datums	Drošības nauda	Līguma sagatavošanas maksa (vienreizēja maksa, bez PVN)
1	Vārves pagasts, Ventspils nov.	Zeme	Lauksaimniecība	102000	—	—	Zemei: 98840140298	Zemei: 1101	98840140444	reālā daļa no zemes vienības	5 gadi	—	1430.00	29.05.2026	1 mēn. nomas maksa	75.00
																
2	"Zūru atpūtas mājas", Vārves pagasts, Ventspils nov.	Zeme	Lauksaimniecība	19723	—	—	Zemei: 98840140299	Zemei: 1101	98840140299	reālā daļa no zemes vienības	5 gadi	—	360.00	29.05.2026	1 mēn. nomas maksa	75.00
																
3	Vārves pagasts, Ventspils nov.	Zeme	Lauksaimniecība	169000	—	—	Zemei: 98840070138	Zemei: 1101	98840140300	reālā daļa no zemes vienības	5 gadi	—	2370.00	29.05.2026	1 mēn. nomas maksa	75.00

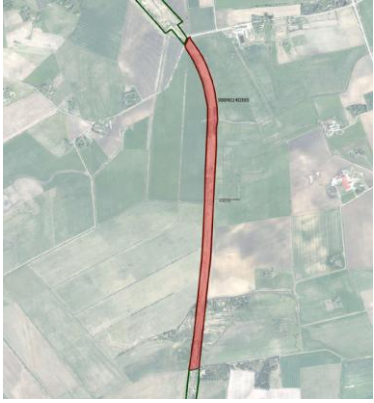



4	Vārves pagasts, Ventspils nov.	Zeme	Lauksaimniecība	104000	—	—	Zemei: 98840140374	Zemei: 1101	98840070138	reālā daļa no zemes vienības	5 gadi	—	1460.00	29.05.2026	1 mēn. nomas maksa	75.00
---	-----------------------------------	------	-----------------	--------	---	---	-----------------------	----------------	-------------	---------------------------------	--------	---	---------	------------	--------------------------	-------



5	Vārves pagasts, Ventspils nov.	Zeme	Lauksaimniecība	30635	—	—	Zemei: 98840140381	Zemei: 1101	98840140012	reālā daļa no zemes vienības	5 gadi	—	490.00	29.05.2026	1 mēn. nomas maksa	75.00
---	-----------------------------------	------	-----------------	-------	---	---	-----------------------	----------------	-------------	---------------------------------	--------	---	--------	------------	--------------------------	-------

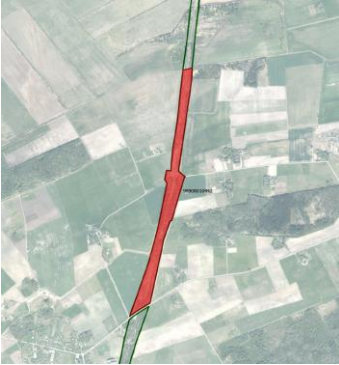

6	Ziru pagasts, Ventspils novads	Zeme	Lauksaimniecība	180000	—	—	Zemei: 98900010442	Zemei: 1101	98900010438	reālā daļa no zemes vienības	5 gadi	—	2520.00	29.05.2026	1 mēn. nomas maksa	75.00
																
7	Ziru pagasts, Ventspils novads	Zeme	Lauksaimniecība	186000	—	—	Zemei: 98900010485	Zemei: 1101	98900010438	reālā daļa no zemes vienības	5 gadi	—	2600.00	29.05.2026	1 mēn. nomas maksa	75.00
																
<p>Pretendentu pieteikšanās termiņš līdz 29.05.2026. plkst.12.00 Pretendents piedāvājumu var iesniegt ar norādi NOMAS PIEDĀVĀJUMS: -) Elektroniskā formātā nosūtīt uz info@ldz.lv; -) papīra formā iesniedzot personīgi LDz Kancelejā 100 kab. vai -) nosūtīt pa pastu: Rīga, Emīlijas Benjamiņas iela 3, LV-1547. Kontaktpersona: N.Lukjanovičs +371 26019140, normunds.lukjanovics@ldz.lv.</p>																
<p>Valsts akciju sabiedrība "Latvijas dzelzceļš" Vienotais reģ. Nr. 40003032065 PVN reģ. Nr. LV40003032065 Emīlijas Benjamiņas iela 3, Rīga, LV-1547, Latvija Luminor Bank AS Latvijas filiāle Kods RIKOLV2X Norēķinu konts: LV17RIKO0000080249645</p>																